

## 특 징

01

### 저렴한교육비

민간 교육기관 대비 50~60% 정도  
저렴한 교육비로 고품질의  
교육서비스 제공

02

### 최신과정 운영

최신 트렌드를 반영한  
교육과정 및 모바일  
병행과정을 확대 운영

03

### 위탁기관 운영

위/수탁 협약기관 전용 학습관  
개설 및 기관별 차별화된  
교육과정 선정·운영

04

### 체계적 수강관리

학습자 학습 일정에 따른  
맞춤형 독려를 통해  
수료율 및 교육효과 향상

## 교육 분야

| 분야      | 과정수   | 세부분야   |
|---------|-------|--|
| 총합계     | 1,800 |  |
| 디지털·ICT | 200   | AI / 데이터분석 / 디지털리터러시 / IT기술                  |
| 기획·조직   | 160   | 리더십 / 경영전략 / 인사·총무 / 재무·회계                   |
| 자격증     | 200   | 부동산(공인중개사, 주택관리사 등) / 사회복지·행정 / 전기·전자 / 산업보건 |
| 외국어     | 300   | 영어 / 중국어 / 일본어 / 스페인어 / 베트남어                 |
| 인문학     | 80    | 업무역량 / 인문·사회 / 금융상식 / 트렌드                    |
| 독서통신    | 800   | 기획관리 / 인문학 / 리더십 / 업무활용 / 직무                 |
| 법정교육    | 20    | 성희롱예방 / 장애인 인식개선 / 청렴 / 정보보안                 |
| 공통(무료)  | 40    | 4차산업혁명 / 기획관리 / 조직관리 / 인문학 / 행복경영            |

\* 사이버과정수는 수요를 반영하여 매월 변경되오니, 매월 안내 드리는 수강신청 안내 공문을 참고 바랍니다.

## 위탁기관 혜택



## 교육 신청

기간 매월 5~20일 (익월과정 신청)  
문의 사이버교육센터 1544-9001

방법 [www.klidacademy.or.kr](http://www.klidacademy.or.kr)에서 신청  
위/수탁 협약 문의 02-2031-9374

## 특징



## 교육 신청

기간 3~7월, 9~11월(선착순 마감) | 방법 [www.klidacademy.or.kr](http://www.klidacademy.or.kr) 홈페이지 회원가입 후 직접 수강 신청 | 일정 및 교육비 홈페이지 및 신청 안내 참조 | 교육장소 한국지역정보개발원 교육장 | 문의 02-2031-9375

## 교육 분야

| IT 특화   | 4차 산업혁명  | 직무역량   |
|---|--|--|
| <ul style="list-style-type: none"> <li>IT 기획전략 실무</li> <li>정보시스템 구축 및 운영지침</li> <li>정보화 사업기획 및 컨설팅</li> <li>전산시스템 보안장비 구축운영</li> <li>웹 서버 운영 및 관리</li> <li>전문 자격증 취득과정</li> </ul> | <ul style="list-style-type: none"> <li>Insight과정</li> <li>핵심기술(빅데이터, IoT, AI, 클라우드) 관련 이론 및 활용 교육</li> </ul> | <ul style="list-style-type: none"> <li>기획력 향상 및 보고서 작성</li> <li>OA(한글, 엑셀, 파워포인트 등)활용</li> <li>SNS업무활용</li> <li>멀티미디어 제작</li> <li>커뮤니케이션 및 프리젠테이션 능력 향상</li> </ul> |

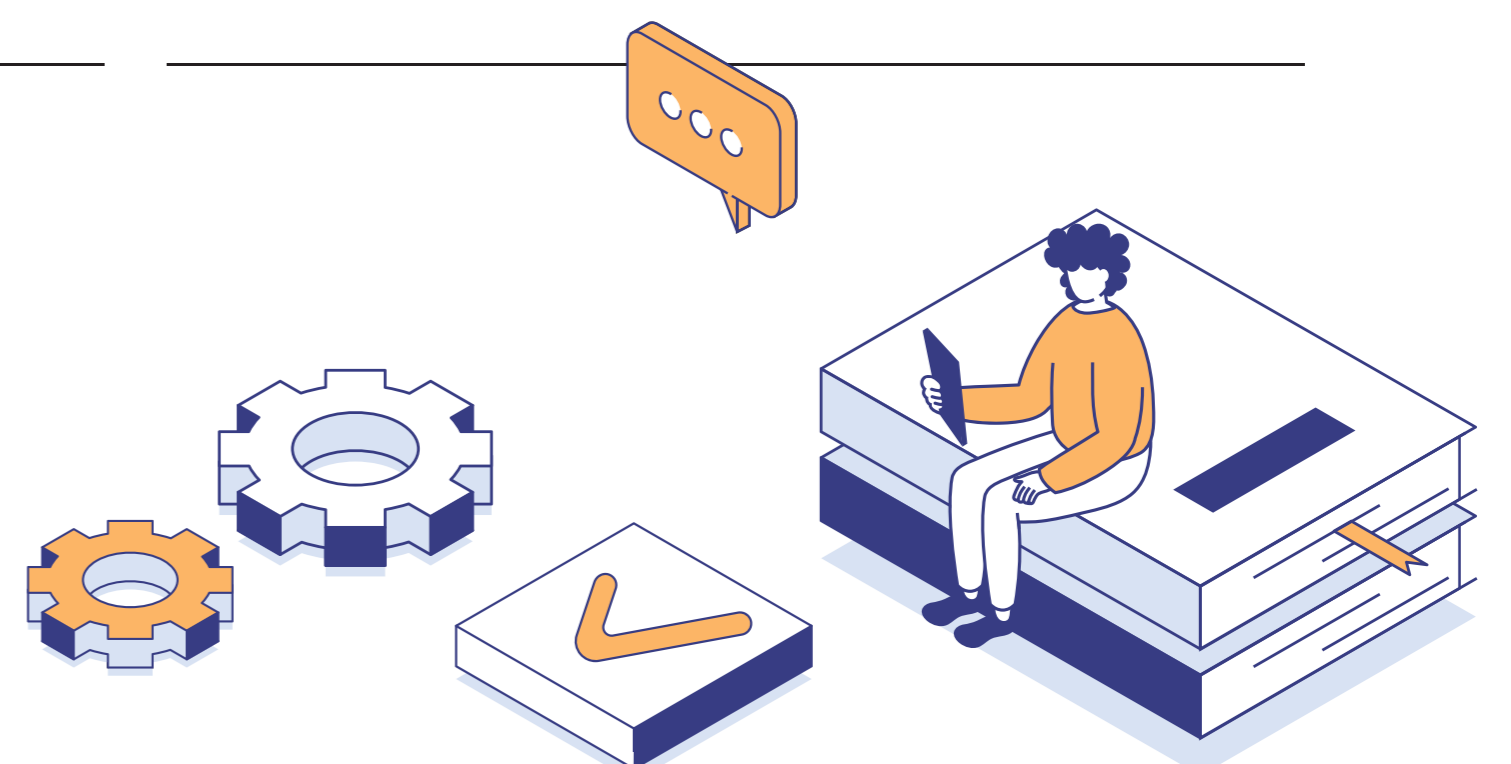
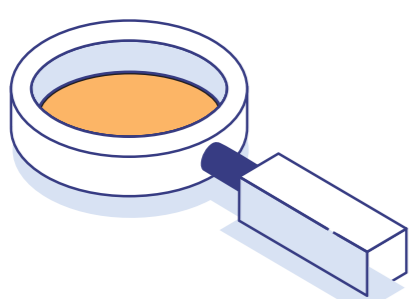

## 교육 일정표

★ 2025년 신규(개편)과정

| 분야      | No. | 수준 | 과정명                                   | 교육기간     | 3월        | 4월        | 5월        | 6월         | 7월        | 9월          | 10월        | 11월        |
|---------|-----|----|---------------------------------------|----------|-----------|-----------|-----------|------------|-----------|-------------|------------|------------|
| 계       | -   | -  | 38개 과정, 55회 개설                        |          | 5회        | 8회        | 8회        | 8회         | 5회        | 9회          | 7회         | 5회         |
| 4차 산업혁명 | 1   | 입문 | ★ 생성형 인공지능(AI) 입문                     | 2일 (12H) | 3.17.-18. |           |           |            |           |             |            |            |
|         | 2   | 입문 | AI 개념잡기(인공신경망, GPT-3, 챗봇)             | 2일 (12H) |           | 4.7.-8.   |           |            |           |             |            |            |
|         | 3   | 중급 | 업무에 바로 쓰는 인공지능(AI) 서비스                | 2일 (12H) | 3.24.-25. |           |           |            |           | 9.11.-12.   |            |            |
|         | 4   | 중급 | 앞당겨진 미래 인공지능(AI)를 준비하다                | 2일 (12H) |           | 4.24.-25. |           |            |           |             | 10.20.-21. |            |
|         | 5   | 중급 | 인공지능과 미래ICT(머신러닝과 딥러닝)                | 2일 (12H) |           |           |           |            |           |             | 10.13.-14. |            |
|         | 6   | 중급 | ChatGPT를 활용한 보고서 작성                   | 3일 (19H) |           | 4.2.-4.   |           |            | 7.16.-18. |             |            | 11.17.-19. |
|         | 7   | 중급 | ★ 생성형 AI를 활용한 엑셀 업무 자동화               | 2일 (12H) |           |           |           |            |           |             |            | 11.10.-11. |
|         | 8   | 중급 | ★ 멀티모달 AI 서비스로 홍보 콘텐츠 만들기             | 2일 (12H) |           |           | 5.12.-13. |            |           |             |            |            |
|         | 9   | 중급 | ★ 생성형 AI를 활용한 이미지, 영상 콘텐츠 제작          | 2일 (12H) |           |           |           |            |           |             | 10.27.-28. |            |
|         | 10  | 중급 | ★ 인공지능(AI)으로 쉽게 유튜브 콘텐츠 만들기           | 2일 (12H) |           |           |           |            | 7.3.-4.   |             |            |            |
|         | 11  | 중급 | ★ AI를 활용한 파이썬 프로그래밍 업무자동화             | 3일 (19H) |           |           | 5.7.-9.   |            |           |             |            |            |
|         | 12  | 중급 | 야근타파!! 파이썬으로 시작하는 업무자동화               | 3일 (19H) |           |           |           |            |           | 9.29.-10.1. |            |            |
|         | 13  | 중급 | 빅데이터 분석과 시각화                          | 3일 (19H) |           |           | 5.14.-16. |            |           |             | 10.22.-24. |            |
|         | 14  | 중급 | 파이썬을 활용한 빅데이터 이해                      | 3일 (19H) |           | 4.16.-18. |           |            |           | 9.3.-5.     |            |            |
|         | 15  | 중급 | 업무에 바로 쓰는 공공데이터 분석                    | 3일 (19H) |           |           |           |            |           | 9.10.-12.   |            |            |
|         | 16  | 중급 | 대화형AI를 활용한 프로그래밍과 데이터분석               | 2일 (12H) |           |           |           | 6.16.-17.  |           |             |            |            |
|         | 17  | 고급 | ★ 생성형 AI 활용!<br>보고서 작성을 위한 스마트 정보 검색  | 2일 (12H) |           |           |           | 6.23.-24.  |           |             |            |            |
|         | 18  | 고급 | ★ 생성형AI를 활용한 손쉬운 공공데이터 분석             | 3일 (19H) |           |           |           | 6.30.-7.2. |           |             |            |            |
|         | 19  | 고급 | ★ 업무효율 두배로!<br>ChatGPT 활용 비법(프롬프트 작성) | 2일 (12H) |           |           |           | 6.12.-13.  |           |             |            |            |
|         | 20  | 고급 | ★ 업무능력 향상을 위한 ChatGPT 활용(심화)          | 3일 (19H) |           |           |           |            | 7.7.-9.   |             |            |            |

\* 수시 추가되는 교육과정은 매월 안내드리는 수강신청 안내 공문 및 홈페이지를 참고 바랍니다.

## 교육 일정표

★ 2025년 신규(개편)과정

| 분야  | No. | 수준                  | 과정명                                | 교육기간        | 3월        | 4월        | 5월        | 6월         | 7월        | 9월        | 10월        | 11월        |
|---|-----|---------------------|------------------------------------|-------------|-----------|-----------|-----------|------------|-----------|-----------|------------|------------|
| 계   | -   | -                   | 38개 과정, 55회 개설                     |             | 5회        | 8회        | 8회        | 8회         | 5회        | 9회        | 7회         | 5회         |
| 직<br>무<br>역<br>량<br>향<br>상                | 21  | 중급                  | 3일완성! 한글, 엑셀, 파워포인트 활용 팁           | 3일<br>(19H) | 3.12.-14. |           |           |            | 7.14.-16. |           |            | 11.3.-5.   |
|   | 22  | 중급                  | 퇴근이 빨라지는 보고서 작성 스킬 한글              | 3일<br>(19H) |           | 4.9.-11.  |           | 6.9.-11.   |           | 9.15.-17. |            |            |
|   | 23  | 중급                  | 업무에 바로 쓰는 엑셀 100% 활용               | 3일<br>(19H) |           | 4.28.-30. |           | 6.30.-7.2. |           | 9.24.-26. |            |            |
|   | 24  | 중급                  | 미리캔버스로 콘텐츠 쉽게 만들기                  | 2일<br>(12H) | 3.20.-21. |           | 5.19.-20. |            |           |           |            |            |
|   | 25  | 중급                  | 인포그래픽을 활용한 칭찬받는 보고서 작성 전략          | 3일<br>(19H) |           |           |           |            |           |           |            | 11.12.-14. |
|   | 26  | 중급                  | 파워포인트를 활용한 프레젠테이션 디자인              | 2일<br>(12H) |           |           | 5.26.-27. |            |           |           |            |            |
| 정<br>보<br>보<br>안<br>/<br>네<br>트<br>워<br>크 | 27  | 입문                  | 비전공자를 위한 정보보안 완전정복                 | 2일<br>(12H) |           |           |           |            |           | 9.29.-30. |            |            |
|   | 28  | 중급                  | 기본 인프라 정보보안 실무                     | 3일<br>(19H) |           |           |           | 6.18.-20.  |           |           | 10.15.-17. |            |
|   | 29  | 중급                  | ★ 클라우드 네이티브 정보시스템 구축의 이해           | 3일<br>(19H) |           |           | 5.14.-16. |            |           |           |            |            |
|   | 30  | 고급                  | 클라우드 환경 구축을 위한 서버 보안의 이해           | 2일<br>(12H) |           |           |           |            | 7.10.-11. |           |            |            |
|   | 31  | 중급                  | 4차 산업혁명 시대의 보안전략<br>(해킹사례 분석 및 실습) | 3일<br>(19H) |           |           |           |            |           |           | 10.22.-24. |            |
|   | 32  | 중급                  | 네트워크 관리자 실무                        | 2일<br>(12H) |           |           |           |            |           |           |            | 11.6.-7.   |
| 33  | 고급  | ★ 소프트웨어(SW) 보안약점 진단 | 3일<br>(19H)                        |             |           | 5.28.-30. |           |            |           |           |            |            |
| 사<br>업<br>관<br>리                          | 34  | 중급                  | 정보화 사업관리 및 제안요청서 작성 전문가            | 3일<br>(19H) |           | 4.21.-23. |           |            |           | 9.15.-17. |            |            |
|   | 35  | 중급                  | 공공기관 정보화 사업관리 및 PMP                | 2일<br>(12H) |           |           |           |            |           |           | 10.30.-31. |            |
|   | 36  | 중급                  | SW 사업별 대가산정 방법                     | 3일<br>(19H) |           |           | 5.21.-23. |            |           |           |            |            |
| 자<br>격<br>증                               | 37  | 고급                  | ISMS-P 인증심사원                       | 3일<br>(19H) | 3.26.-28. | 4.28.-30. |           |            |           |           |            |            |
|   | 38  | 고급                  | 개인정보관리사(CPPG)                      | 3일<br>(19H) |           |           |           | 6.25.-27.  |           | 9.24.-26. |            |            |

\* 수시 추가되는 교육과정은 매월 안내드리는 수강신청 안내 공문 및 홈페이지를 참고 바랍니다.

# 지방의회 디지털 역량교육

## 특징



의정활동 역량 강화 중심의 교육과정 운영



지방의회 교육 참여기회 확대를 위한 교육 방식 다변화



지방의회 디지털 역량교육 홍보 활동 강화로 교육 수요 확대



지방의회 디지털 역량강화 교육 지속가능성 확보

## 교육 일정표

(단위 : 원)

| 월별  | 교육일정          | 교육시간 | 교육대상  | 교육장소 | 과정명                       | 교육비     |
|-----|---------------|------|-------|------|---------------------------|---------|
| 1월  | 1.23.~1.24.   | 10   | 지방의원  | 서울   | 생성형 AI 활용 정책소통 콘텐츠 제작(고급) | 330,000 |
| 2월  | 2.27.~2.28.   | 10   | 정책지원관 | 서울   | 공공데이터 포털 활용 및 데이터 분석 기초   | 290,000 |
| 3월  | 3.27.~3.28.   | 10   | 정책지원관 | 서울   | 생성형 AI 활용 정책소통 콘텐츠 제작(고급) | 290,000 |
| 4월  | 4.24.~4.25.   | 10   | 정책지원관 | 충청권  | SNS 활용 디지털 콘텐츠 제작         | 290,000 |
| 5월  | 5.29.~5.30.   | 10   | 정책지원관 | 서울   | 미리캔버스로 만드는 디지털 콘텐츠        | 290,000 |
| 6월  | 6.19.~6.20.   | 10   | 정책지원관 | 서울   | 공공데이터 포털 활용 및 데이터 분석 기초   | 290,000 |
| 7월  | 7.24.~7.25.   | 10   | 지방의원  | 경상권  | SNS 활용 디지털 콘텐츠 제작         | 330,000 |
| 8월  | 8.28.~8.29.   | 10   | 지방의원  | 서울   | 생성형 AI 활용 정책소통 콘텐츠 제작(고급) | 330,000 |
| 9월  | 9.25.~9.26.   | 10   | 지방의원  | 전라권  | 홍보와 소통을 위한 영상 제작과 활용      | 330,000 |
| 10월 | 10.30.~10.31. | 10   | 지방의원  | 서울   | SNS 활용 디지털 콘텐츠 제작         | 330,000 |

\* 교육장소는 해당 지역 교육장 대여 여건에 따라 변경될 수 있음.

## 교육 신청

기간 1~10월(선착순 마감) 방법 추천 양식 공문 회신 문의 02-2031-9372